

LEGENDA

- Limiti comunali
- Elementi di vulnerabilità sismica**
- Epicentri di terremoti storici
- Facce sismotettoniche attive
- Zone suscettibili a liquefazione
- Zone suscettibili ad amplificazione sismica locale
- Faglie attive o recenti
- Faglie non attive o incerte

QUADRO D'UNIONE

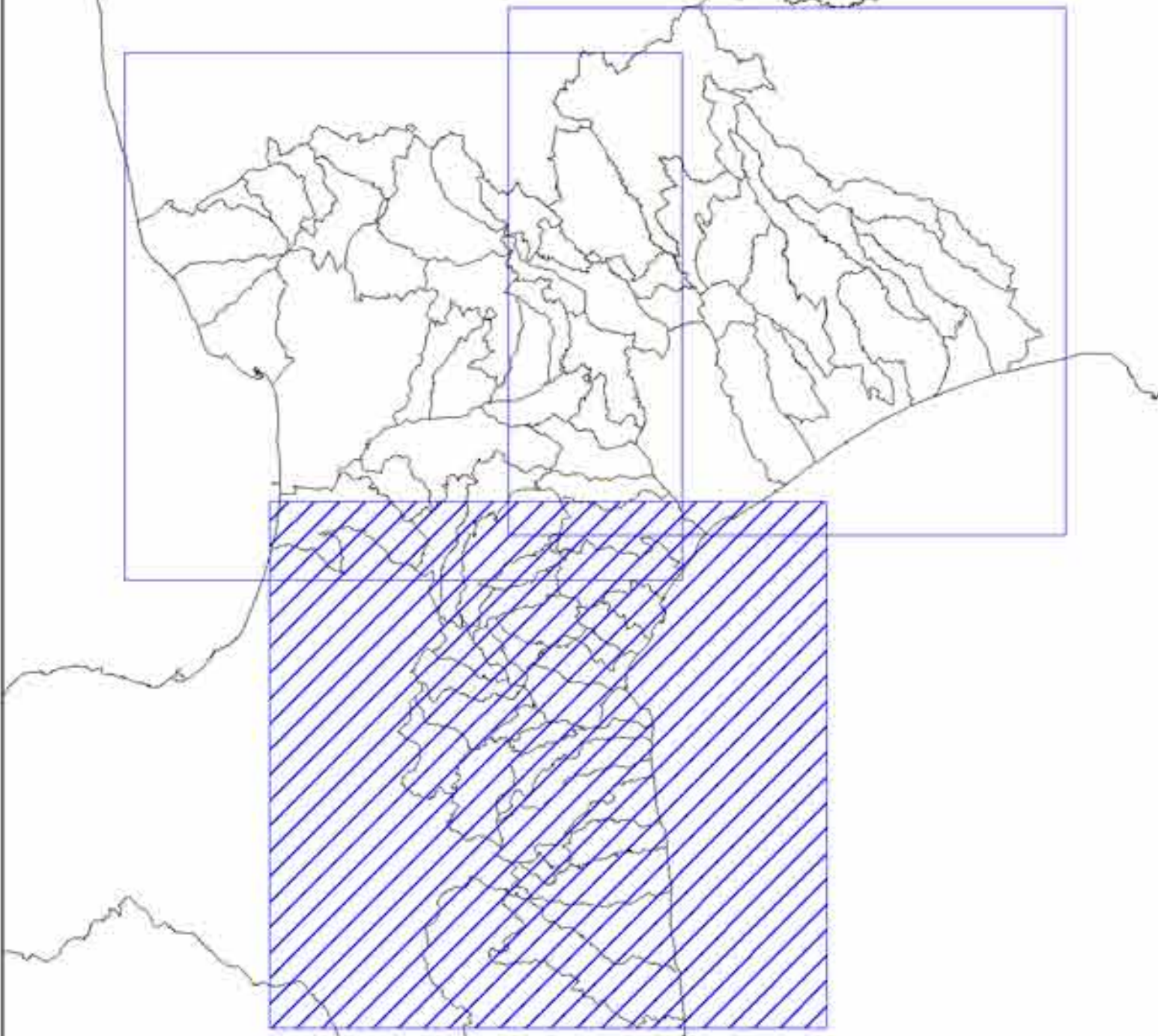

DATUM

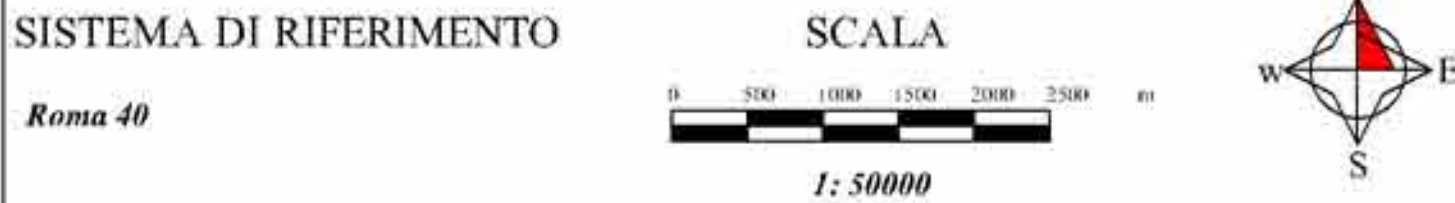

P.T.C.P.
PIANO TERRITORIALE DI COORDINAMENTO PROVINCIALE
 titolo 2 / piano della tutela e del paesaggio
2.3.c CARTA VULNERABILITA' SISMICA
 scala 1: 50.000



PROVINCIA DI CATANZARO

Presidente: Wanda Ferro
 Coordinamento: Alfredo Cigliano, Giuseppe Antonio Scudato
 Responsabili l'area del Piano: Roberto Giamberini, Giuseppe Amato, Giovanni Antonio Acciari
 Progettisti: Paolo Luigi Corbelli, Angelo Aloisi, Teresa Guadagni, Pasquale Mancuso, Francesco Verducci, Massimo Mancuso, Mariangela Cristofari, Giuseppe Gargiulo, Luigi Landolfi, Domenico S. Marone, Lorenzo Albano, Virginia Caputo, Giancarlo Maglietta, Carla Costantini, Giovanni Carlucci Mallo, Alberto Montanari, Daniela Pizzolli, Antonio Caruso, Sabrina Cristofari
 marzo 2010