LEGENDA

GLI INDICATORI DEL PAESAGGIO

A L'ACQUA NEL SUO PAESAGGIO, CON LA VEGETAZIONE RIPARIALE E LE SISTEMAZIONI AGRARIE DELLE PIANE CIRCOSTANTI

- FIUMI NEI RILIEVI
- FIUMI IN PIANURA
- TORRENTI E ACQUE NATURALI
- FIUMARE CON ALVEI SASSOSI/SABBIOSI
- COMPLUVI IN QUOTA

B LA COSTA JONICA

- LA SPIAGGIA E LE SUE DUNE
- LA COSTA ROCCIOSA
- LA PIANURA CON LE SISTEMAZIONI ARBOREE TIPICHE (OLIVETI E AGRUMETI)
- ORTI
- LE AREE UMIDE

C LA COSTA TIRRENICA

- LA SPIAGGIA SABBIOSA E LE MACCHIE COSTIERE
- LE AREE UMIDE RELITTE O BONIFICATE
- LA PIANURA ALLUVIONALE CON LE SISTEMAZIONI AGRARIE TRADIZIONALI
- LA PIANURA DI TRANSIZIONE CON LE SISTEMAZIONI ARBOREE TIPICHE (OLIVETI E VIGNETI)
- AGRUMETI

D IL PAESAGGIO DEI RILIEVI

- SPARTIACQUE
- CRINALI PRINCIPALI
- LUOGHI SENSIBILI DA UN PUNTO DI VISTA PAESAGGISTICO: PUNTI DI VISTA, PUNTI CACUMINALI, EFFETTI DEL LIMITE, PARTICOLARITÀ TIPO-MORFOLOGICHE
- AREE CALANCHIVE O ALTRE FORME DI EROSIONE
- LE PIANE INTERNE, MACCHIE E RADURE CIRCOLARI
- LE AREE BOSCATE
- LE COLTURE ARBOREE TRADIZIONALI
- VERSANTI ERBOSI

E L'INSEDIAMENTO

- CENTRI URBANI DI CRINALE, DI MEZZA COSTA, DI FONDOVALLE
- EDIFICI DI VALORE STORICO/ARCHITETTONICO E EDILIZIA RURALE DI INTERESSE TIPOLOGICO
- EDILIZIA RECENTE
- VIABILITÀ STORICA PRINCIPALE
- VIABILITÀ STORICA SECONDARIA
- LINEA FERROVIARIA
- INFRASTRUTTURE RECENTI

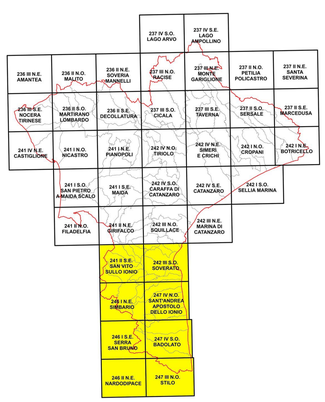

P.T.C.P.

PIANO TERRITORIALE DI COORDINAMENTO PROVINCIALE

titolo 2 / piano della tutela e del paesaggio

2.1.c INDICATORI DI PAESAGGIO

scala 1:25.000

PROVINCIA DI CATANZARO

Presidente, Wanda Ferro

Coordinamento: Alfredo Gigliotti, dirigente settore urbanistica

Responsabile Unico del Procedimento: Gennaro Amato, direttore area tecnica

Progetto: Pier Luigi Cervellati, Angelo Alvano, Teresa Gualtieri, Pierluigi Moresco, Francesco Bevilacqua, Maurizio Mazzoni, Mariangela Cristofaro, Giuseppe Gargea, Luigi Guadagnolo, Domenico E. Massimo, Lorenza Alvaro, Eugenio Canino, Giancarlo Brigliotti, Carla Graziosa Giovanni Cardellini Maffei, Alberto Montenegro, Daniele Pecchioli, Antonio Canino, Simona Cristofaro
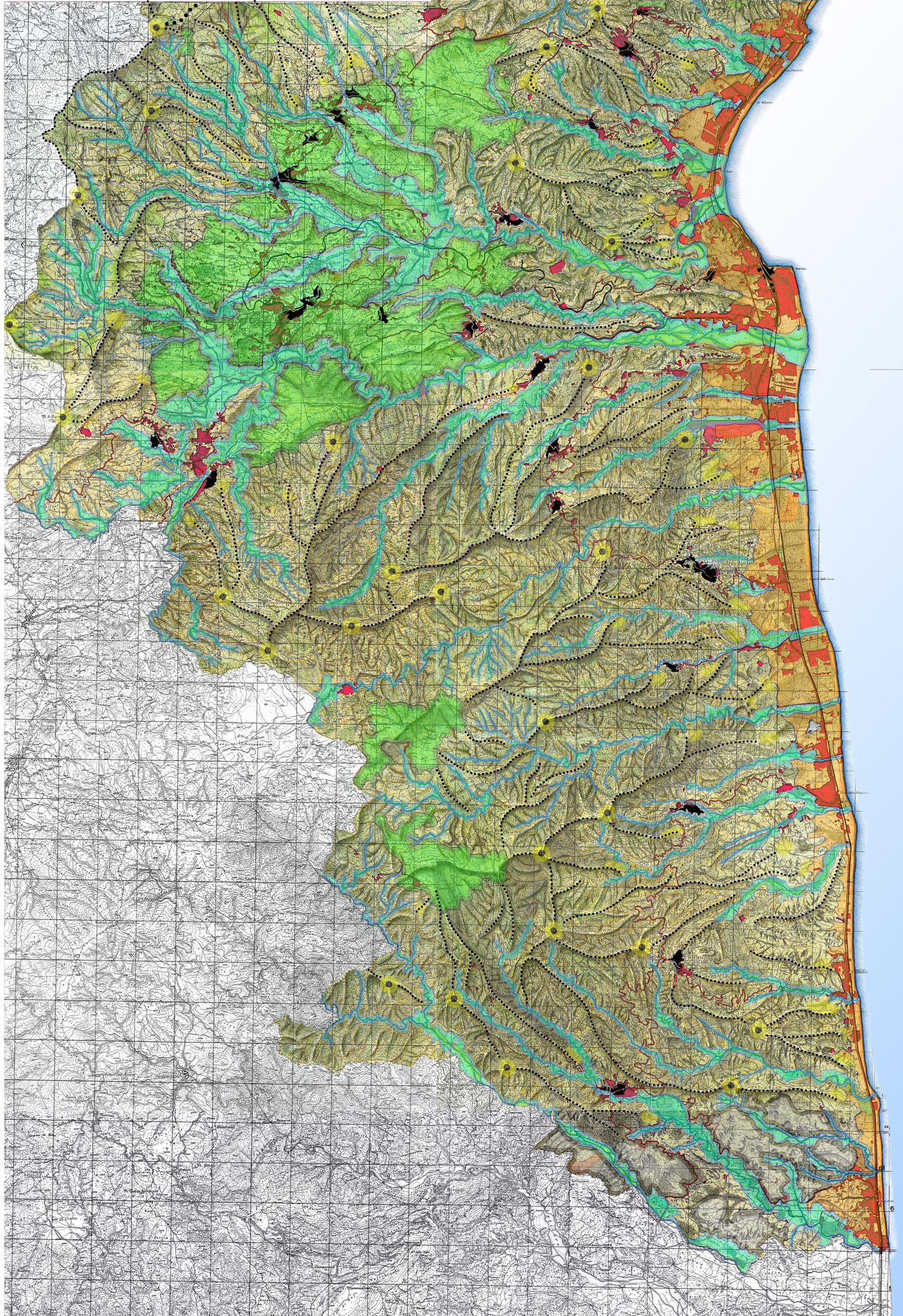
febbraio 2012